

Udvidelse af Sankt Hans Øst



A: Vestlig del af Sankt Hans
B: Østlig del af Sankt Hans
C: Region Sjællands hospital, Fjorden

Indkaldelse af idéer og forslag

OPFORDRING TIL DEBAT

Region Hovedstadens psykiatriske hospital er i dag fordelt på den østlige og den vestlige del af Sankt Hans. Regionen vil samle sit hospital. Derfor bliver den østlige del af hospitalet udvidet. Den vestlige del bliver rømmet.

Roskilde Kommune sætter rammerne for, hvordan udvidelsen skal udformes. Men hvilke krav skal kommunen stille? Hvad mener du?

Med dette debatoplæg inviterer Roskilde Kommune borgerne og andre interesserede til den indledende offentlige høring om hospitalets udvidelse på den østlige del. Meningen med høringen er at fortælle om de tanker, som Region Hovedstaden og kommunen gør sig om udvidelsen. Samtidig har du mulighed for at sige din mening og komme med idéer og forslag til udvidelsen.

Har du spørgsmål, så er du velkommen til at skrive til planlægger Sune Carlsen på sunepc@roskilde.dk. Du er også velkommen til at ringe på 4631 3543.

HVORFOR SAMLER REGIONEN SIT HOSPITAL?

Hospitalet er i dag meget ekstensivt udnyttet. Derfor vil regionen samle aktiviteterne i den østlige del. Det giver samtidig mulighed for at etablere moderne faciliteter til patienterne - blandt andet værelse med eget toilet.

Der er i dag ca. 180 patienter på regionens del af Sankt Hans. Udvidelsen af Sankt Hans Øst medfører, at der kommer flere retspsykiatriske, lukkede sengepladser. Men det samlede antal patienter vil stadig være 180.

HVOR MEGET BLIVER SANKT HANS ØST UDVIDET?

Udvidelsen af den østlige del af Sankt Hans skal ske mod vest. Området er vist på luftfotografiet på bagsiden. Her ligger der i forvejen ca. 6.000 m² bebyggelse, som bliver revet ned. I stedet skal der bygges ca. 25.000 m² ny bebyggelse.

HVORDAN KOMMER DEN NYE BEBYGGELSE TIL AT SE UD?

Region Hovedstaden vil gerne bygge en udvidelse, som giver moderne rammer for patienterne. Roskilde Kommune vil sikre, at udvidelsen bygger videre på de eksisterende kvaliteter i Sankt Hans-området.

Hvilke krav skal kommunen stille til udvidelsen? Det er - helt overordnet - det spørgsmål, som vi gerne vil have din mening om.

Hvordan kommer bebyggelsen til at hænge sammen med det eksisterende? Hvordan kommer bebyggelsen til at se ud fra Roskilde og fjorden? Hvilken betydning har placering af bebyggelse og højder?

FÅR UDVIDELSEN BETYDNING FOR TRAFIKKEN?

Der kommer ikke flere patienter til regionens hospital efter udvidelsen. Det er patienterne fra den vestlige del af hospitalet, som flytter.

Når antallet af patienter er det samme, forventer vi heller ikke flere ansatte, og så medfører udvidelsen ikke nogen væsentlig ændring i trafikken.

Når hospitalet bliver samlet, flytter personalet med patienterne. Derfor skal der være mulighed for at lave nye parkeringspladser i den østlige del af Sankt Hans. Vi forventer, at der bliver behov for ca. 80 parkeringspladser mere.

KAN MAN STADIGVÆK GÅ IGENNEM OMRÅDET?

Sankt Hans er et åbent og offentligt tilgængeligt område. Det vil det også være efter udvidelsen.

Patienterne skal kunne komme udenfor og få frisk luft. Ligesom i dag er der nogle patienter, som ikke kan færdes frit. Derfor vil der også i fremtiden være udendørs opholdsarealer for patienterne, som er lukkede for offentligheden. Det gælder i høj grad, der hvor hospitalet udvider.

HVORDAN BLIVER DET NYE HOSPITAL SIKRET?

Når hospitalet samles, bliver der én indgang for alle til den retspsykiatriske afdeling. Det giver mulighed for bedre overvågning og kontrol.

Plan og Udvikling
Postboks 100
Rådhusbuen 1
4000 Roskilde
4631 3508
lokalplan@roskilde.dk

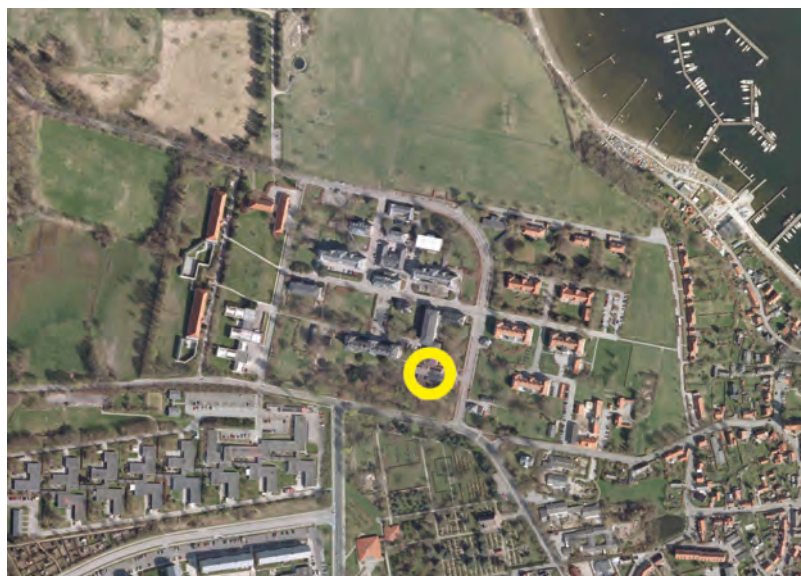

Informationsmødet starter ved
Boserupvej 2 kl. 17.30 den 13. marts

HVAD DER SKAL SKE MED SANKT HANS VEST?

Når Region Hovedstaden samler sine aktiviteter på Sankt Hans Øst, så kommer Sankt Hans Vest til at stå tomt.

Hverken regionen eller kommunen har endnu taget stilling til, hvad Sankt Hans Vest skal bruges til fremover. Derfor lægger vi ikke op til at drøfte denne del af Sankt Hans endnu.

Før kommunen går i gang med at planlægge fremtidens Sankt Hans Vest, så inviterer vi alle interesserede til drøfte netop det område med os.

SÅDAN DELTAGER DU I DEN INDLEDENDE OFFENTLIGE HØRING

Den indledende offentlige høring starter den 2. marts 2012 og slutter den 23. marts 2012.

Du kan sende os din mening, så længe vi har den senest den 23. marts.

Skriv et brev til
Plan og Udvikling
Postboks 100
Rådhusbuen 1
4000 Roskilde

Eller send en mail til
lokalplan@roskilde.dk

INFORMATIONSMØDE

Hvis du gerne vil vide mere om udvidelsen, før du skriver, så er der informationsmøde den 13. marts kl. 17.30. Alle interesserede er velkomne. Du skal regne med, at borgermødet kan vare til ca. 20.30.

Vi mødes ved parkeringspladsen ved Boserupvej 2 og starter med en kort tur i området. Bagefter fortsætter mødet i lokaler på Sankt Hans.

Her vil Region Hovedstaden fortælle mere om behovet for at samle hospitalet og om kravene til en moderne udvidelse.

Roskilde Kommune vil præsentere Sankt Hans' kvaliteter. Vi vil beskrive, hvordan kvaliteterne kan omsættes til krav til udvidelsen af hospitalet. Og endelig vil vi vise, hvordan kravene kan omsættes til volumenstudier, som giver en idé om, hvordan udvidelsen kan komme til at se ud.

Efter denne introduktion giver vi ordet til borgerne.

Du kan melde dig til borgermødet ved at sende en mail til planlægger Sune Carlsen senest den 9. marts. Skriv til sunepc@roskilde.dk. Har du spørgsmål til udvidelsen af hospitalet, som du gerne vil have svar på, når vi holder informationsmøde, så stil gerne spørgsmålene, når du tilmelder dig.

HVAD SKER DER EFTER DEN INDLEDENDE OFFENTLIGE HØRING?

Når høringen er forbi, skal byrådet beslutte kravene til udvidelsen af den østlige del af Sankt Hans. Der sker i starten af juni.

I praksis kommer det til at foregå sådan, at Økonomiudvalget tager stilling til udarbejdelsen af et tillæg til kommuneplanen, mens Teknik- og Miljøudvalget tager stilling til udarbejdelsen af en lokalplan. Tillægget til kommune-

planen fastsætter mængden af bebyggelse, mens lokalplanen stiller kravene til udformningen. Begge udvalgene bliver præsenteret for din mening om udvidelsen.

Efter at udvalgene har stillet kommunens krav, så afholder Region Hovedstaden en arkitektkonkurrence om hospitalets udvidelse. Når regionen har fundet en vinder af konkurrencen, så bliver der udarbejdet forslag til kommuneplantillæg og lokalplan.

Forslagene skal i offentlig høring. Denne høring bliver den næste mulighed for at få indflydelse på udvidelsen af den østlige del af Sankt Hans.

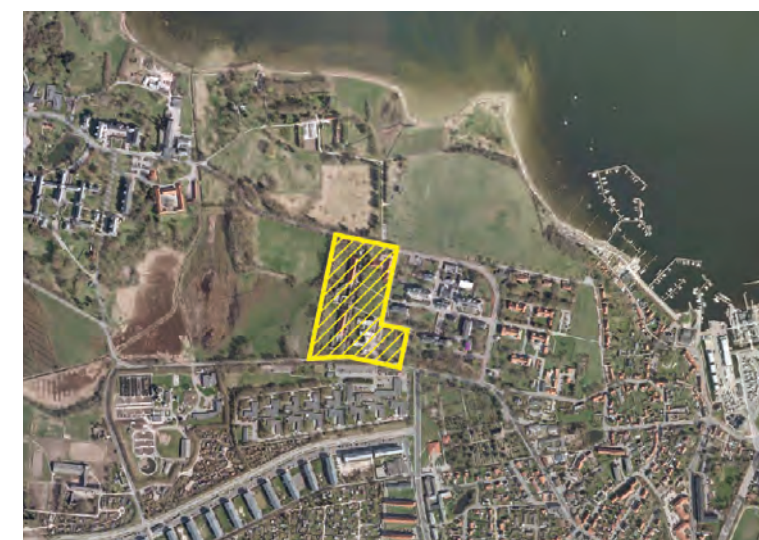

Det skraverede område viser den del af Sankt Hans, som skal udvides